



ПРОММАШ
ПРОМЫШЛЕННОЕ МАШИНОСТРОЕНИЕ

ИНН 9731007791
КПП 773101001
АО «АЛЬФА-БАНК»

Р/С 40702810002360002181
К/С 30101810200000000593
БИК 044525593

ООО «ПромМаш»
Производство
142182, Московская область,
г. Подольск, микрорайон Климовск,
Бережковский проезд, дом 4

+7 (495) 162-62-90

www.luxkran.ru

Опросный лист кран однобалочный подвесной

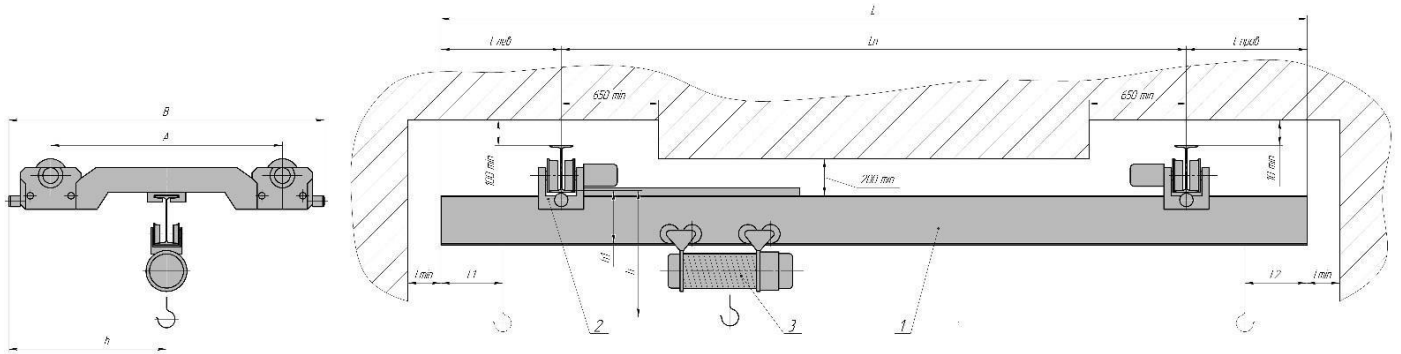

Варианты конструктивного исполнения моста крана



Рис. 1



Рис.2

Грузоподъемность, т		Режим работы крана по ГОСТ 25546-82	<input type="checkbox"/> 1К; <input type="checkbox"/> 2К; <input type="checkbox"/> 3К; <input type="checkbox"/> 4К; <input type="checkbox"/> 5К	
Высота подъема Н, м		Климатическ. исполнение, категория размещения	<input type="checkbox"/> У2; <input type="checkbox"/> У3; <input type="checkbox"/> У4; <input type="checkbox"/> _____	
Пролет крана, L, м		Темп. окружающей среды	<input type="checkbox"/> -20+40; <input type="checkbox"/> -40+40	
Полная длина крана L, м				
Конструкция балки моста	<input type="checkbox"/> Рис. 1, <input type="checkbox"/> Рис.2			
Номер двутавра кранового пути	<input type="checkbox"/> 18М; <input type="checkbox"/> 24М; <input type="checkbox"/> 30М; <input type="checkbox"/> 36М; <input type="checkbox"/> 45М;			
Таль электрическая Производства:	<input type="checkbox"/> Болгария	Тип управления	<input type="checkbox"/> с пола;	
	<input type="checkbox"/> Россия		<input type="checkbox"/> радиоуправление	
<input type="checkbox"/> Германия				
Исполнение крана				
<input type="checkbox"/> Общепромышленное; <input type="checkbox"/> Пожаробезопасное; <input type="checkbox"/> Взрывозащищенное				
Класс пожароопасной зоны	<input type="checkbox"/> П-I; <input type="checkbox"/> П-II; <input type="checkbox"/> П-IIa; <input type="checkbox"/> П-III			
Категория взрывоопасной смеси	<input type="checkbox"/> IIA; <input type="checkbox"/> IIB; <input type="checkbox"/> IIC	Класс взрывоопасной зоны	<input type="checkbox"/> B-1a	
Группа взрывоопасной смеси	<input type="checkbox"/> T1; <input type="checkbox"/> T2; <input type="checkbox"/> T3; <input type="checkbox"/> T4; <input type="checkbox"/> T5			

**Дополнительные
требования и опции к кран-
балке (нужное подчеркнуть)**

тормоз на передвижение крана, микроскорость передвижения, частотный преобразователь на передвижения крана (плавные старт/стоп), радиоуправление, исполнение для работы на открытом воздухе (У1), взрывобезопасное исполнение (ВБИ, ВЗИ), галерея обслуживания вдоль пролетной балки, устройство защиты от столкновений – механическое или оптическое (лазер)

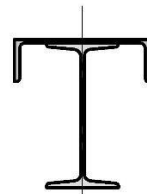
Наименование организации и ее адрес

Контактное лицо, телефон, e-mail.

Подпись _____

М.П. _____

